

คู่มือการปฏิบัติงาน
ขั้นตอนการบันทึกคำสั่งในระบบ EDS
ของคณะเทคโนโลยีการเกษตร

นางเสวียน ชุมละออง
เจ้าหน้าที่บริหารงานทั่วไป

คู่มือการปฏิบัติงาน

ขั้นตอนการบันทึกคำสั่งในระบบ EDS ของคณะเทคโนโลยีการเกษตร

คณะเทคโนโลยีการเกษตรได้มีการบันทึกคำสั่งในระบบจัดเก็บคำสั่ง EDS ผ่านเว็บไซต์คณะเทคโนโลยีการเกษตร เพื่อให้อาจารย์สามารถค้นหาคำสั่งด้วยความสะดวก รวดเร็ว ทั้งคำสั่งของคณะเทคโนโลยีการเกษตร คำสั่งของมหาวิทยาลัย ในระบบคำสั่ง EDS เป็นการแยกประเภทคำสั่ง ได้แก่ คำสั่งกรรมการ คำสั่งไปราชการ และที่เพิ่มขึ้นใหม่ คือ คำสั่งคนขับรถซึ่งเป็นคำสั่งของมหาวิทยาลัยเพื่อให้หน่วยเบิกจ่ายสามารถนำคำสั่งแนบการเบิกจ่าย

ทั้งนี้ก่อนที่จะเข้าระบบคำสั่ง EDS เพื่อบันทึกคำสั่ง ผู้ปฏิบัติหน้าที่เกี่ยวกับงานธุรการบันทึกจะต้องมีเอกสารคำสั่งและสามารถปฏิบัติได้ ดังนี้

1. เข้าเว็บไซต์คณะเทคโนโลยีการเกษตร

https://agri.skru.ac.th/agri2020/information_system.php → คลิกเข้าระบบคำสั่ง EDS



2. <https://agri.skru.ac.th/eds/> → คลิกปี พ.ศ. ตามคำสั่งโดยเจ้าหน้าที่ฝ่ายโสตทัศนศึกษา
จะเป็นผู้สร้าง Froder ให้

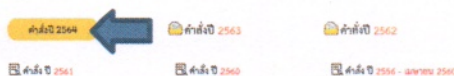

3. <https://agri.skru.ac.th/eds/eds64/index.php>

คลิกเข้าระบบโดยใช้

username และ password ที่ใช้สำหรับเข้าระบบสารสนเทศเพื่อการบริหาร MIS

ตัวอย่าง.. username : sawian.ch

password : sawian.ch



4. <https://agri.skru.ac.th/eds/eds64/admin2/edoc2.php>

จะปรากฏ ดังรูป

คลิกเพิ่มเอกสาร

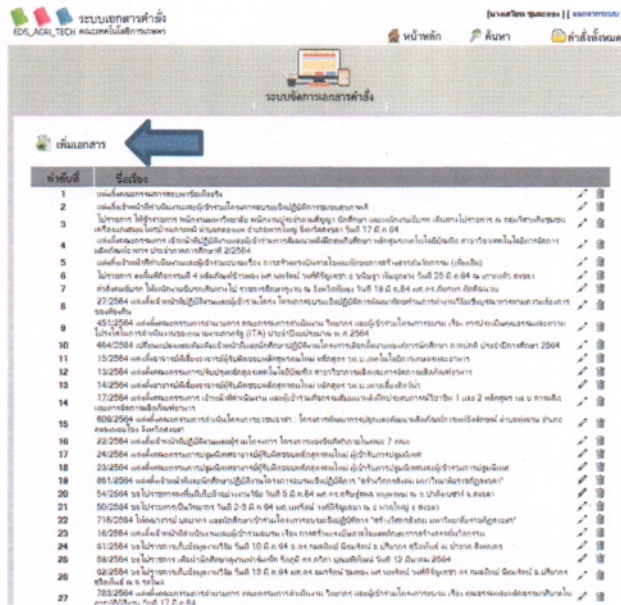

5. <https://agri.skru.ac.th/eds/eds64/admin2/addfile2.php> → จะปรากฏ ดังรูป

5.1 กรอกรายละเอียดโดยเลือกชนิดของคำสั่ง ซึ่งเลือกตามหน่วยงานที่ออกคำสั่ง ได้แก่ คณะเทคโนโลยีการเกษตร มหาวิทยาลัยราชภัฏสงขลา ดังรูป

5.2 เลือกประเภทของคำสั่ง ซึ่งจะกำหนดตามกิจกรรม ได้แก่ คำสั่งกรรมการ คำสั่งไปราชการ และที่เพิ่มเติมคือ คำสั่งคนขับรถ ดังรูป

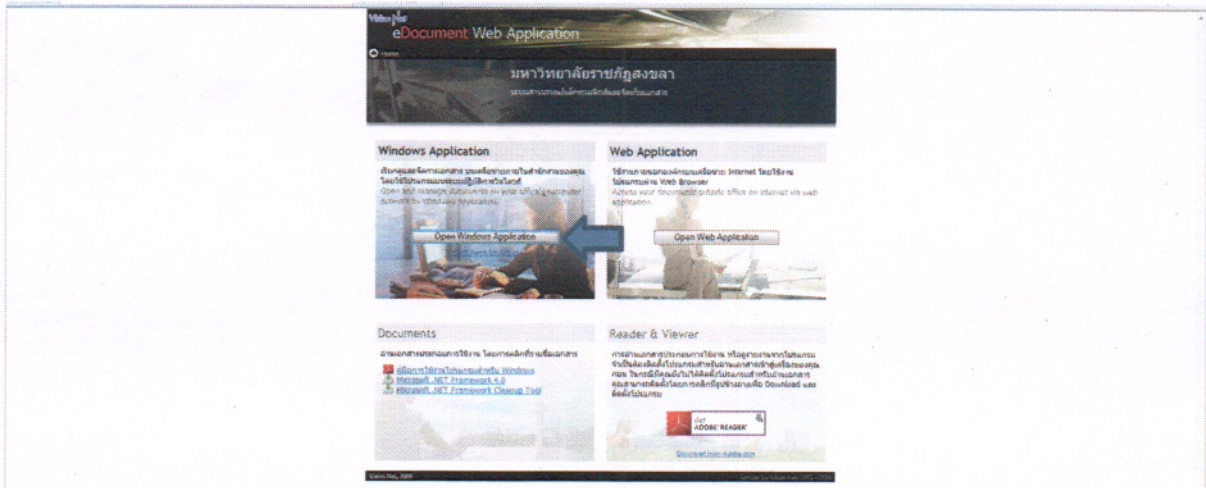

6.1.2 เข้าสู่ระบบโดยใช้ username และ password จะปรากฏ ดังรูป

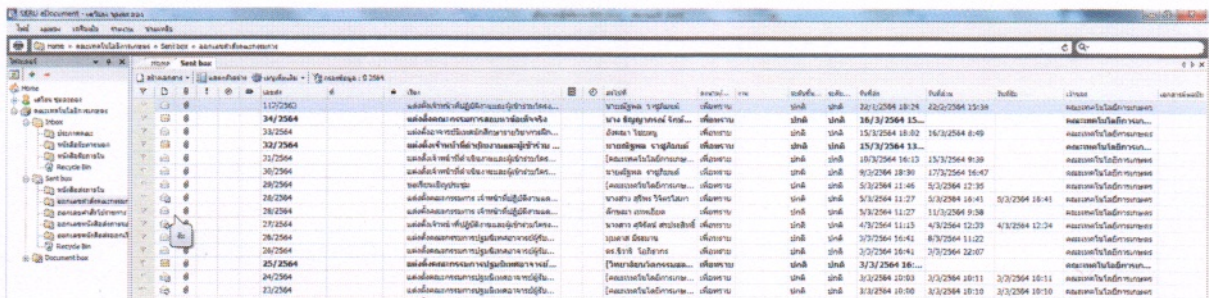

6.1.3 คลิกเลือกคำสั่งกรรมการ หรือคำสั่งไปราชการ ดังรูป

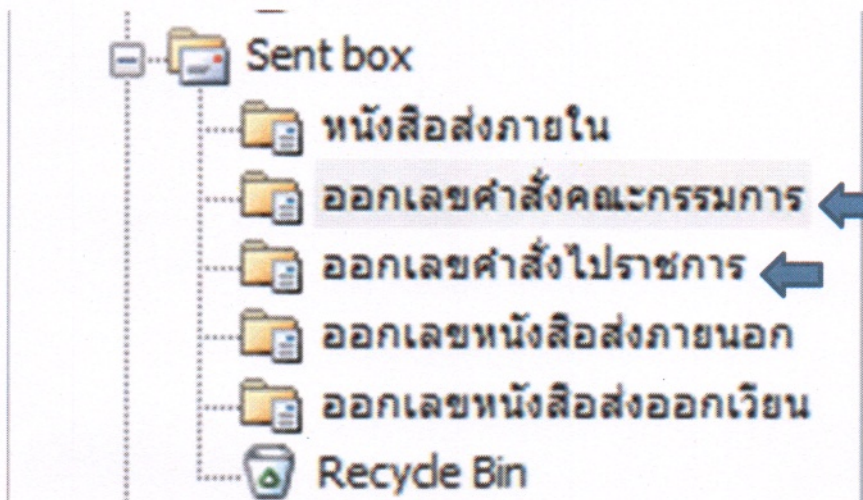

6.1.4 เลือกคำสั่งที่ต้องการบันทึก ➡ เปิดเอกสาร ➡ กดบันทึกเพิ่มเป็น

ดังรูป

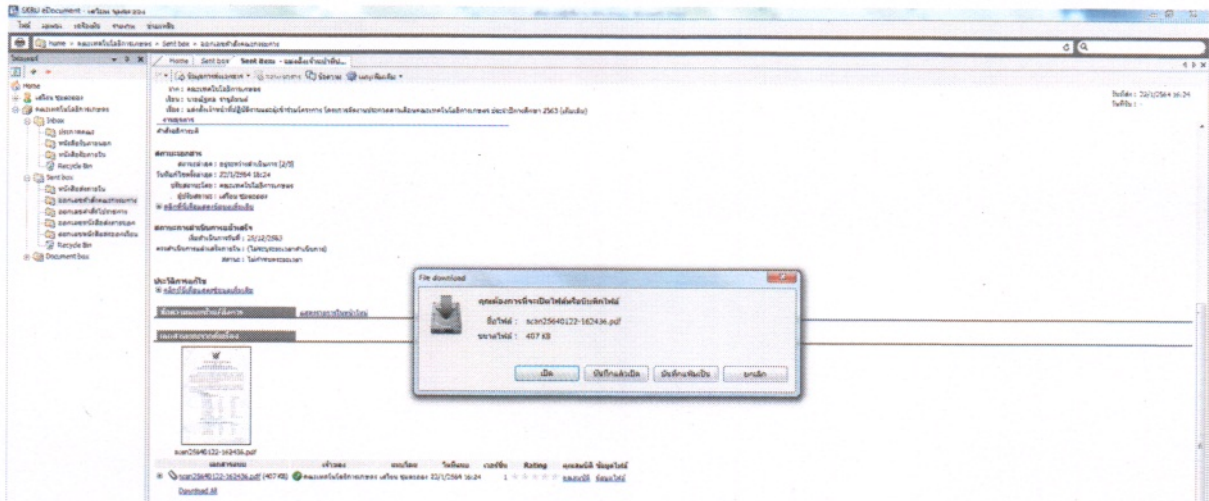

6.1.5 เลือกบันทึกเอกสารใน Libraries\Pictures ดังรูป

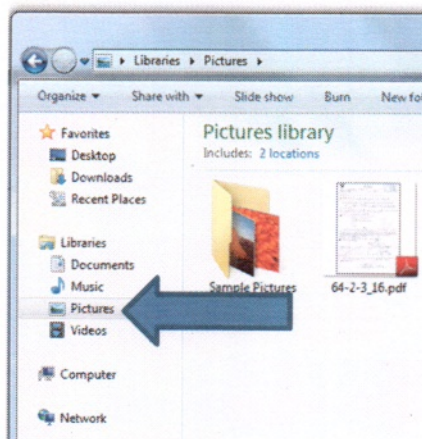

จากนั้นก็สามารรถกลับไประบบคำสั่ง EDS เพื่อดำเนินการแนบไฟล์จาก เอกสารใน Libraries\Pictures ที่บันทึกไว้ได้

6.2 หากเป็นคำสั่งที่ไม่ปรากฏในระบบสารบรรณอิเล็กทรอนิกส์(E-doc) สามารถแนบไฟล์คำสั่งได้โดยสแกนไฟล์ที่เป็นเอกสารเข้าเครื่องสแกน (วิธีการสแกนจะอธิบายแยกต่างหาก) ซึ่งเครื่องสแกนจะบันทึกเป็นเอกสารใน Libraries\Pictures

7. กดบันทึก เป็นการเสร็จสิ้นกระบวนการบันทึกคำสั่งเข้าระบบคำสั่ง EDS ของคณะเทคโนโลยีการเกษตร
